

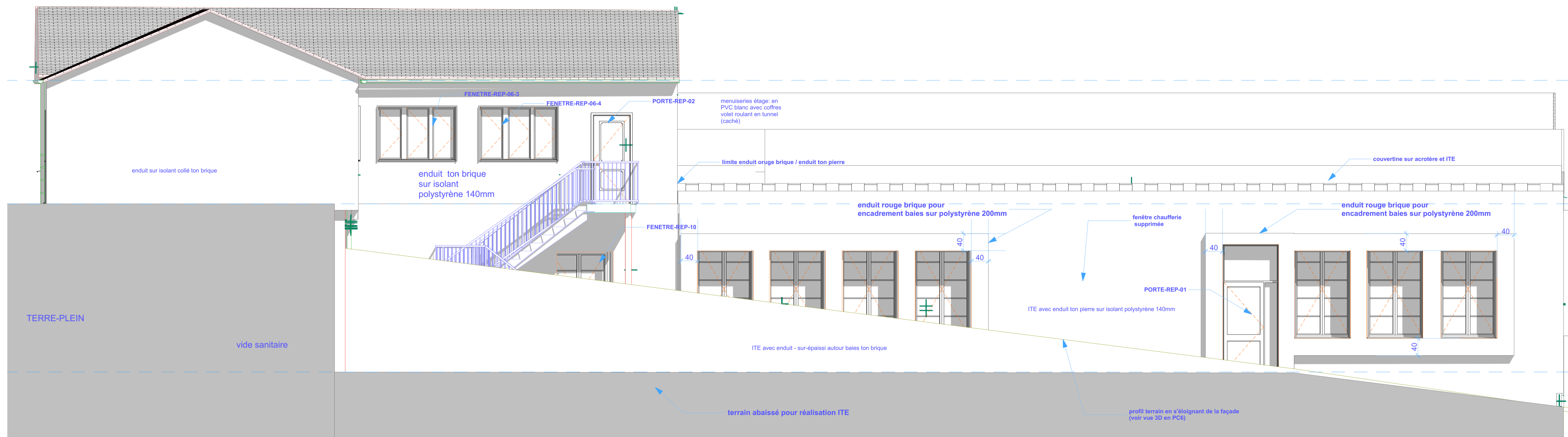

aile du bâtiment en retour

Ech : 7.54 m

TN



Altitude (ref. mar): ±0,00 = +400,00 +0.00=+16.22m NGF		PRO
Adresse: Rénovation de l'école "Les Coteaux" et du restaurant scolaire Rue Gourdon, 27430 SAINT PIERRE DU VAUVRAY		
Maitre d'ouvrage: Commune de Saint Pierre du Vauvray		
Maitre d'œuvre: Caroline THIBAUT architecte 20, rue des Croisettes, 76440 Roncherolles en Bray		
Phase de projet: PHASE PROJET		
N° de plan: 7	Nom du plan: PRO.1 FACADE SUD ECOLE	N° de projet: #Pin
N° de tél contact: 07 61 24 36 51		Echelle(s): 1:50
Email: contact@caroline-thibault-architecte.com		Date:
F:\Users\Caroline\CAROLINE\00-PROJETS EN COURS\27-Saint_Pierre_du_Vauvray_Ecole\4-PRO\PRO-SPDV_Ecole_V25_2022-07-25.pln		